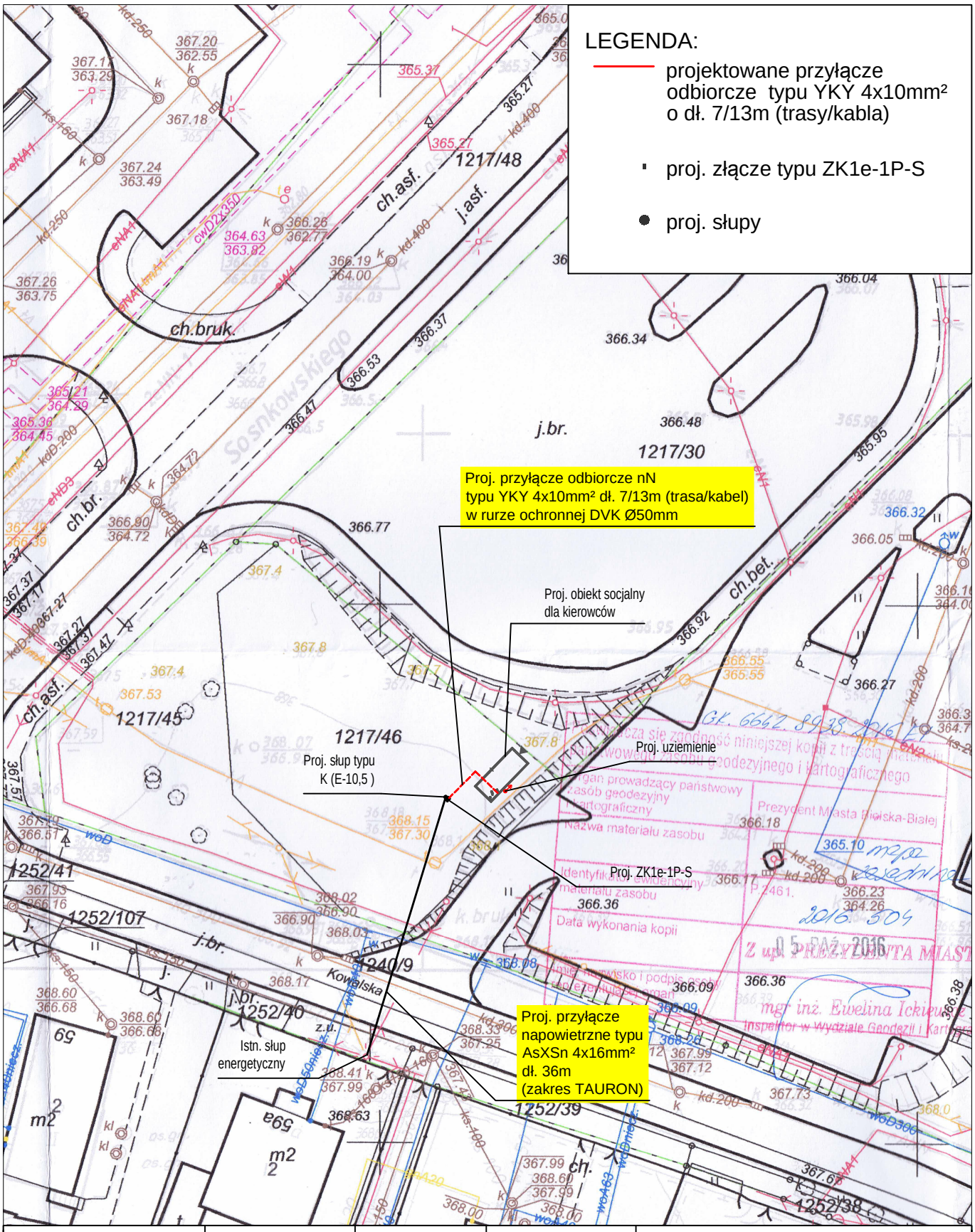

Usługi Projektowe Nadzory i Pomiary Urządzeń i Instalacji Elektrycznych inż. Zygmunt Binda ul. Pod Piekłem 1 43-360 Bystra	KREŚLIŁ:	NR UPRAWNIEŃ:	DATA:	PODPIS:
	mgr inż. Krzysztof Binda	001/E-G-1/3293/155/13 DG-1/001/4863-224/15	26.07.2017	
	PROJEKTOWAŁ:	NR UPRAWNIEŃ:	DATA:	
	inż. Zygmunt Binda	80/77/93 B-B	26.07.2017	

INWESTOR:	Miejski Zakład Komunikacyjny w Bielsku-Białej ul. Długa 50, 43-309 Bielsko-Biała	1:500 SKALA:
OBIEKT:	Obiekt socjalny dla kierowców	
TYTUŁ RYSUNKU:	Plan zagospodarowania trasy przyłącza odbiorczego nN - YKY 4x10mm², o dł. 7/13m (trasy/kabla) ul. Sosnkowskiego/Pętla na dz. 1217/46 obręb 0009 Kamienica, Bielsko-Biała	NR RYS.: E.1